



## Scheda Stabilimento balneare

Nome stabilimento balneare	MARTINELLI
Indirizzo	Viale Regina Margherita 110
Città	Viareggio (Lu)
Contatti	Tel. +390584 961078 e-mail: <a href="mailto:mariapaolabatori@gmail.com">mariapaolabatori@gmail.com</a>
Sito web	<a href="http://bagnomartinelli.it/">http://bagnomartinelli.it/</a>

**TESTATO DA: Associazione di Promozione sociale [Handy Superabile](#) nell'estate 2023**

**Nota Bene** Le informazioni che seguono si riferiscono alla data di verifica riportata in calce ad ogni scheda. **L'Associazione** non è responsabile di eventuali modifiche significative apportate dalla struttura dopo la visita.

### Sommario

Scheda Stabilimento balneare .....	1
Arrivo alla struttura.....	2
Parcheggio privato/pubblico.....	2
Percorso dal parcheggio all'ingresso principale.....	2
Reception accoglienza.....	3
Bar/ristorante .....	4
Percorsi interni e servizi comuni .....	5
Percorsi interni.....	5
Servizi igienici e doccia fruibili dagli ospiti con mobilità ridotta.....	6
Locale spogliatoio .....	7
Spiaggia.....	8
Area giochi per bambini .....	9
Piscina .....	10
Studi medici/strutture sanitarie.....	10

Progetto realizzato con il contributo della





## Arrivo alla struttura

### Parcheggio privato/pubblico

Presenza di parcheggio privato	NO
Parcheggio pubblico nelle vicinanze	SI con posto auto riservato a circa 100 metri
Tipologia di fondo del parcheggio pubblico	asfalto
	

### Percorso dal parcheggio all'ingresso principale

Percorso dal parcheggio all'ingresso	in piano
Sono presenti indicatori e mappe tattili	NO
Larghezza utile porta/varco d'ingresso	superiore a 90 cm



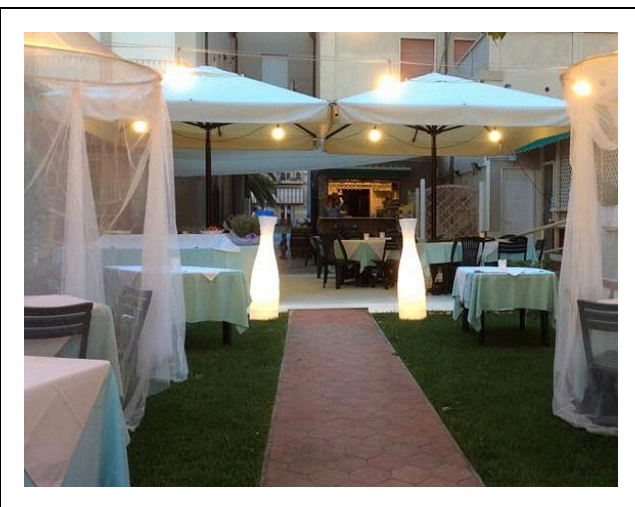

### Reception accoglienza

Sistema di prenotazione ombrelloni	<input type="checkbox"/> Via web <input checked="" type="checkbox"/> Via telefono <input checked="" type="checkbox"/> In loco
Presenza di personale multilingue	non rilevato
Presenza di piantina stabilimento con legenda servizi presenti	NO
Presenza di mappa visio-tattile	NO
Bacheca/pannelli informativi ad altezza media 130 cm in zona ben illuminata e dimensione caratteri almeno 14 dpi con rapporto contrasto superiore a 4,5:1	NO
Il Personale ha seguito corso di formazione su accoglienza persone con diverse disabilità	NO





## Bar/ristorante

Tipologia di locale	Bar/ristorante
Accesso al locale	Bar ristorante tramite rampa: lunghezza 540 cm, larghezza 90 cm, pendenza 8 %, corrimano e cordolo ad entrambi i lati mentre la veranda è accessibile in piano
Larghezza utile porta/varco d'ingresso	Superiore a 90 cm
Banco del bar	Non rilevato
Tipologia dei tavoli	con supporto centrale
Spazio sottostante i tavoli da terra	68 cm
Menù multilingue	non rilevato
Menù con caratteri large print	NO
Menù in braille	NO
Servizio al tavolo per persone con disabilità	SI
Disponibilità di alimenti per celiaci	<input type="checkbox"/> pane <input type="checkbox"/> pasta <input type="checkbox"/> biscotti <input type="checkbox"/> gelati <input type="checkbox"/> alimenti pre-confezionati
	





### Percorsi interni e servizi comuni

#### Percorsi interni

Indicare se i percorsi di collegamento ingresso-spiaggia sono in piano o con rampe oltre a quelli già descritti

percorsi privi di ostacoli





### Servizi igienici e doccia fruibili dagli ospiti con mobilità ridotta

Numero <b>servizi igienici</b> accessibili/fruibili dagli ospiti con mobilità ridotta	1
Accesso al locale	tramite rampa: lunghezza 540 cm, larghezza 90 cm, pendenza 8 %, corrimano e cordolo ad entrambi i lati
Larghezza utile porta d'ingresso	86 cm
Altezza wc	50 cm
Sedile WC con dente frontale aperto	Si
Maniglioni di sostegno	Entrambi i lati
Doccetta flessibile a lato del wc	no
Spazio libero ai lati del wc	a sinistra 100 cm a destra 100 cm frontale 100 cm
Campanello elettrico/telefono	si
Lavabo con spazio sottostante per accostamento carrozzina	Superiore a 70 cm
Altezza da terra bordo inferiore specchio	72 cm
Fasciatoio per neonati	non rilevato
	





<p>Disponibile <b>doccia</b> accessibile agli ospiti con mobilità ridotta</p>	<p>locale doccia con porta/spazio ristretto per un ospite in carrozzina ma sono presenti docce all'aperto a filo pavimento</p>
	

**Locale spogliatoio**

<p>Disponibile spogliatoio accessibile agli ospiti con mobilità ridotta</p>	<p>si</p>
<p>Accesso al locale</p>	<p>tramite la stessa rampa per il wc</p>
<p>Larghezza utile porta/varco d'ingresso</p>	<p>86 cm</p>
<p>Dimensioni dello spogliatoio</p>	<p>larghezza 172 cm e profondità 169 cm.</p>
<p>Presenza di lettino</p>	<p>no</p>
<p>Altezza attaccapanni da terra</p>	<p>180 cm</p>



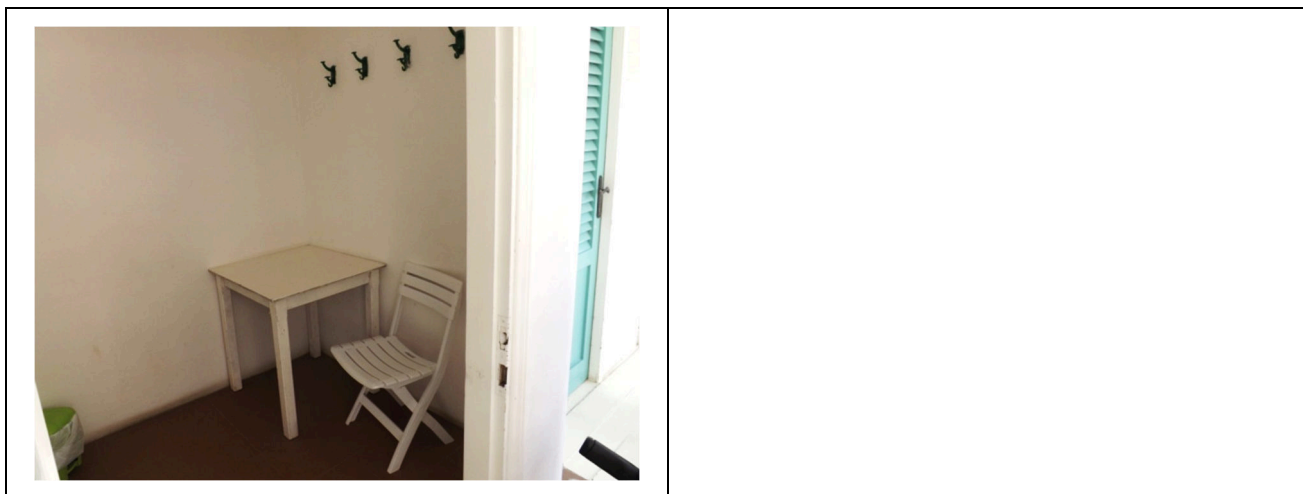

**Spiaggia**

Tipologia di spiaggia	sabbia
Accesso alla spiaggia	Tramite 2 brevi rampe di 20 e 10 cm
Passerella per raggiungere gli ombrelloni	SI
Tipologia della passerella	Pvc
Larghezza della passerella	100 cm
	
Pedana anche amovibile fra passerella e postazione ombrellone per facilitare il	SI





passaggio e lo stazionamento con la carrozzina	
Disponibile sedia anfibia per balneazione persone con mobilità ridotta di proprietà o tramite associazione balneari	SI
	

### Area giochi per bambini

Area giochi per bambini	inaccessibile ai bambini con mobilità ridotta per fondo sabbioso
Sono presenti giochi per bambini con mobilità ridotta	NO
	Area giochi su fondo sabbioso





## Piscina

La struttura dispone di piscina	NO
---------------------------------	----

## Studi medici/strutture sanitarie

Ospedali nei pressi della struttura	<b>Ospedale Versilia</b> SS 1, 335, 55049 Camaione LU Telefono: 0584 6051
Altre strutture sanitarie	<b>Distretto Sanitario ASL N. 12</b> Viareggio Piazza Buon Consiglio Viareggio Tel. 0584.6056353 <b>Servizio di dialisi c/o OSPEDALE DI CISANELLO DI PISA</b> Reparto per terapia dialitica (emodialisi – dialisi peritoneale) nel periodo Giugno - Settembre Servizio Dialisi Vacanza con disponibilità di n. 6 posti letto tel. 050 997250 – 997253 – 997256

TESTATO DA: **Associazione di Promozione sociale Handy Superabile in estate 2023**

